



COMUNE DI POZZUOLI

Direzione 8 - Ufficio di Tutela Ambientale e del Paesaggio

***RIMOZIONE DEI 31 CONTAINER CONTENENTI AMIANTO SITI ALLA
VIA GENERALE CARLO ALBERTO DALLA CHIESA IN POZZUOLI (NA)***

PROGETTO ESECUTIVO

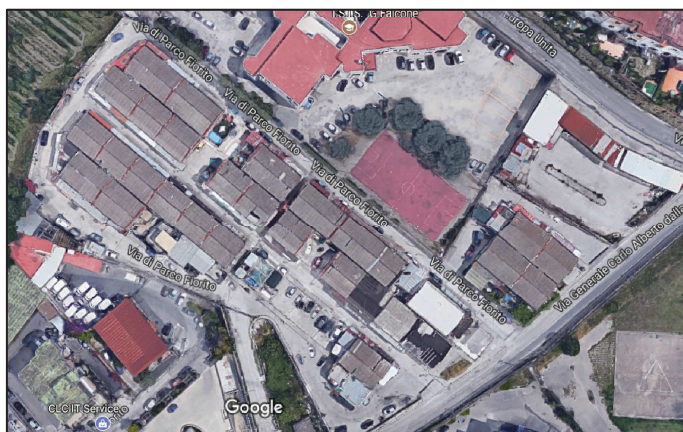

TITOLO	SCALA
COMPUTO METRICO ESTIMATIVO LAVORI	TAVOLA CME00

0	REVISIONE	DATA 12/07/2018
---	-----------	-----------------

RESPONSABILE DEL PROCEDIMENTO arch. Stefano TERRAZZANO	IL TECNICO INCARICATO ing. Morena Irace
--	---

ELENCO ELABORATI

Elaborato	Rev.	Descrizione	Scala	Elaborato	Rev.	Descrizione	Scala
R01	00	RELAZIONE GENERALE		BN08	00	PARTICOLARI COSTRUTTIVI	1:50/25
BN00	00	LAYOUT DI CANTIERE	1:250/500	PSC01	00	PIANO DI SICUREZZA E COORDINAMENTO	
BN01	00	PLANIMETRIA DI INQUADRAMENTO STATO DI FATTO	1:250	CME00	00	COMPUTO METRICO ESTIMATIVO	
BN02	00	FASE 1 - RIMOZIONE DEI CONTAINER 4 - (6 - 8) - 10 - 12.	1:250/100	EP00	00	ELENCO PREZZI	
BN03	00	FASE 2 - RIMOZIONE DEI CONTAINER (16-16A)-62-(60/1-60/2)-58-(64/A- 64/B)-(66/1-66/2).	1:250/100	CSA	00	CAPITOLATO SPECIALE DI APPALTO	
BN04	00	FASE 3 - RIMOZIONE DEI CONTAINER 20 - 56 - (22/A - 22/BIS) - 52 - (24 - 26)	1:250/100	CR00	00	CRONOPROGRAMMA	
BN05	00	FASE 4 - RIMOZIONE DEI CONTAINER 76 - (78/A - 78/B) - 80 - (28A - 28/B) - 50 - 48	1:250/100	QE00	00	QUADRO ECONOMICO	
BN06	00	FASE 5 - RIMOZIONE DEI CONTAINER 44 - (32 - 34) - 42 - (36 - 38) - (40/A - 40)	1:250/100	SCH0	00	SCHEMA DI CONTRATTO	
BN07	00	FASE 6 - RIMOZIONE DEI CONTAINER (90 - 92) - (82/1 - 82/2) - (88 - 88/1) - (84/2 - 84/B) - 86	1:250/100	BPL0	00	BOZZA DEL PIANO DI LAVORO	

COMPUTO METRICO

OGGETTO: Rimozione dei 31 Container contenenti amianto in via Generale Carlo Alberto Dalla Chiesa in Pozzuoli

COMMITTENTE: comune di Pozzuoli

Data, 11/07/2018

IL TECNICO

Num.Ord. TARIFFA	DESIGNAZIONE DEI LAVORI	DIMENSIONI				Quantità	IMPORTI	
		par.ug.	lung.	larg.	H/peso		unitario	TOTALE
	R I P O R T O							
	<u>LAVORI A MISURA</u>							
1 PA 02	Smontaggio, trasporto, stoccaggio e smaltimento delle lastre ondulate di copertura dei container comprensivo delle seguenti fasi di lavoro: 1)smontaggio, accantonamento, imballag ... prende oltre a quanto indicato nella voce di prezzo, tutto quanto indicato nel capitolato generale e speciale di appalto superficie lastre ondulate di copertura come da tabella allegata	1,00			2900,000	2'900,00		
	SOMMANO mq					2'900,00	21,69	62'901,00
2 PA 02	Smontaggio, trasporto, stoccaggio e smaltimento delle lastre ondulate di copertura dei container comprensivo delle seguenti fasi di lavoro: 1)smontaggio, accantonamento, imballag ... prende oltre a quanto indicato nella voce di prezzo, tutto quanto indicato nel capitolato generale e speciale di appalto maggiore quantità per le sovrapposizioni	0,25			2900,000	725,00		
	SOMMANO mq					725,00	21,69	15'725,25
3 PA 03	Smontaggio, trasporto, stoccaggio e smaltimento delle lastre ondulate di copertura dei container comprensivo delle seguenti fasi di lavoro: 1) smontaggio, accantonamento, imballag ... prende oltre a quanto indicato nella voce di prezzo, tutto quanto indicato nel capitolato generale e speciale di appalto superficie lastre odulate di copertura con presenza di massetto e/o impermeabilizzazione come da tabella allegata	1,00			346,000	346,00		
	SOMMANO mq					346,00	25,74	8'906,04
4 PA 03	Smontaggio, trasporto, stoccaggio e smaltimento delle lastre ondulate di copertura dei container comprensivo delle seguenti fasi di lavoro: 1) smontaggio, accantonamento, imballag ... prende oltre a quanto indicato nella voce di prezzo, tutto quanto indicato nel capitolato generale e speciale di appalto maggiore quantità per le sovrapposizioni	0,25			346,000	86,50		
	SOMMANO mq					86,50	25,74	2'226,51
5 PA 04	Smontaggio, trasporto, stoccaggio e smaltimento delle partizioni verticali dei container del tipo "sandwich", con parti in cemento amianto o fibra di amianto, di dimensione 1.20mx3 ... prende oltre a quanto indicato nella voce di prezzo, tutto quanto indicato nel capitolato generale e speciale di appalto superfici bilastre perimetrali come da tabella allegata a detrarre aperture su pareti perimetrali superfici bilastre interne a detrarre aperture su pareti interne	1,00 -1,00 1,00 -1,00			3594,000 416,000 1224,000 108,000	3'594,00 -416,00 1'224,00 -108,00		
	Sommano positivi mq					4'818,00		
	Sommano negativi mq					-524,00		
	SOMMANO mq					4'294,00	15,41	66'170,54
6 R.02.035.010 .b	Rimozione di opere in ferro, completi di pezzi speciali e collari di ancoraggio alla muratura e alle strutture, di qualsiasi dimensione e spessore e con qualsiasi sviluppo, in oper ... tilizzabili e/o di risulta fino ad una distanza di 50 m Di elementi strutrali con profili NP, HEA, UPN, L, C e similari 15 pref. da 6 luci + 9 pref. da 7 luci + 7 pref. da 8 luci = 209 capriate CATENA PUNTONI *(lung.=+4+4) CONTRAFFISSI PIASTRE ARCARECCI	209,00 209,00 209,00 209,00 209,00	9,10 8,00 11,20 2,00 9,80		8,650 8,650 3,960 5,000 3,960	16'451,44 14'462,80 9'269,57 2'090,00 8'110,87		
	A R I P O R T A R E					50'384,68		155'929,34

Num.Ord. TARIFFA	DESIGNAZIONE DEI LAVORI	DIMENSIONI				Quantità	IMPORTI	
		par.ug.	lung.	larg.	H/peso		unitario	TOTALE
	R I P O R T O					50'384,68		155'929,34
	CORRENTI INFERIORI *(par.ug.=15*2)	30,00	9,80		18,900	5'556,60		
	CORRENTI INFERIORI *(par.ug.=9*2)	18,00	12,20		18,900	4'150,44		
	CORRENTI INFERIORI *(par.ug.=7*2)	14,00	14,40		18,900	3'810,24		
	PILASTRI *(par.ug.=15*2*6)	180,00		3,000	13,330	7'198,20		
	PILASTRI *(par.ug.=9*2*7)	126,00		3,000	13,330	5'038,74		
	PILASTRI *(par.ug.=7*2*8)	112,00		3,000	13,330	4'478,88		
	SOMMANO kg					80'617,78	0,48	38'696,53
7 R.02.020.030 .a	Demolizione di tramezzatura, compresi l'onere per tagli, carico trasporto e accatastamento dei materiali riutilizzabili e/o di risulta fino ad una distanza di 50 m Spessore fino a 10 cm demolizione tramezzature secondo la tabella allegata a detrarre luci e aperture	1,00 -1,00			1964,000 213,000	1'964,00 -213,00		
	Sommano positivi mq Sommano negativi mq					1'964,00 -213,00		
	SOMMANO mq					1'751,00	4,78	8'369,78
8 R.02.080.010 .c	Demolizione di controsoffitti in genere, sia orizzontali che centinati, completi di struttura portante, compresi ogni onere e magistero per dare il lavoro a perfetta regola d'arte, escluso il trasporto a discarica Controsoffitti in alluminio o abs superfici pavimentazioni come da tabella allegata	1,00			2859,000	2'859,00		
	SOMMANO mq					2'859,00	4,88	13'951,92
9 R.02.025.030 .b	Rimozione di porta interna o esterna in legno, calcolato sulla superficie, inclusa l'eventuale parte vetrata, compreso telaio, controtelaio, smuratura delle grappe o dei tasselli d ... orto e accatastamento dei materiali riutilizzabili e/o di risulta fino ad una distanza di 50 m Superficie da 3,01 a 5 m ² porte interne su bilastre porte interne su tramezzature	1,00 1,00			108,000 213,000	108,00 213,00		
	SOMMANO mq					321,00	6,24	2'003,04
10 R.02.025.050 .b	Rimozione di infissi in ferro o alluminio, inclusa l'eventuale parte vetrata, compresi telaio, controtelaio, smuratura delle grappe o dei tasselli di tenuta ed eventuale taglio a s ... orto e accatastamento dei materiali riutilizzabili e/o di risulta fino ad una distanza di 50 m Superficie da 3,01 a 5 m ² INFISSI	1,00			416,000	416,00		
	SOMMANO mq					416,00	7,06	2'936,96
11 R.02.045.020 .a	Rimozione di tubazioni varie, comprese opere murarie di demolizione Tubazioni idriche e canalizzazioni elettriche di tipo civile TUBI E CAVI	48,00			50,000	2'400,00		
	SOMMANO m					2'400,00	4,19	10'056,00
12 R.02.060.010 .a	Demolizione di pavimento in lastre o quadrotti di pietra naturale, gradini, soglie e simili, per uno spessore di 5 cm compresi il sottofondo dello spessore fino a 5 cm e l'avvicinamento a luogo di deposito provvisorio Senza recupero di materiale pavimenti container	1,00			2859,000	2'859,00		
	SOMMANO mq					2'859,00	10,44	29'847,96
13 R.02.020.005 .a	Demolizione parziale o totale di fabbricati, sia per la parte interrata che fuori terra, questa per qualsiasi altezza compreso tiro, puntelli, ponti di servizio, schermature ed ino ... riale di risulta a discarica controllata.							
	A R I P O R T A R E							261'791,53

