

**Lotto 1**

**Descrizione intervento**  
Rimozione dei pannelli esterni al fabbricato sgratoati e della sottostante rete elettrosaldata di tenuta ossidata, messa in opera di struttura in acciaio e pannelli in polistirene con sovrastante rete di tenuta e malta idonea



Situazione Progetto

Descrizione interventi dei:  
**Lotto 1 Bis, Lotto 2, Lotto 3, Lotto 5, Lotto 6, Lotto 8, Lotto 9, Lotto 10, Lotto 11, Lotto 12, Lotto 15, Lotto 17, Lotto 18, 600 Alloggi, complesso Reghinelle e Case terremoto.**

Inserimento di guarnizione di gomma espandente nei giunti dei pannelli delle facciate dei fabbricati, con chiusura di materiali impermeabilizzanti resistenti alle sollecitazioni

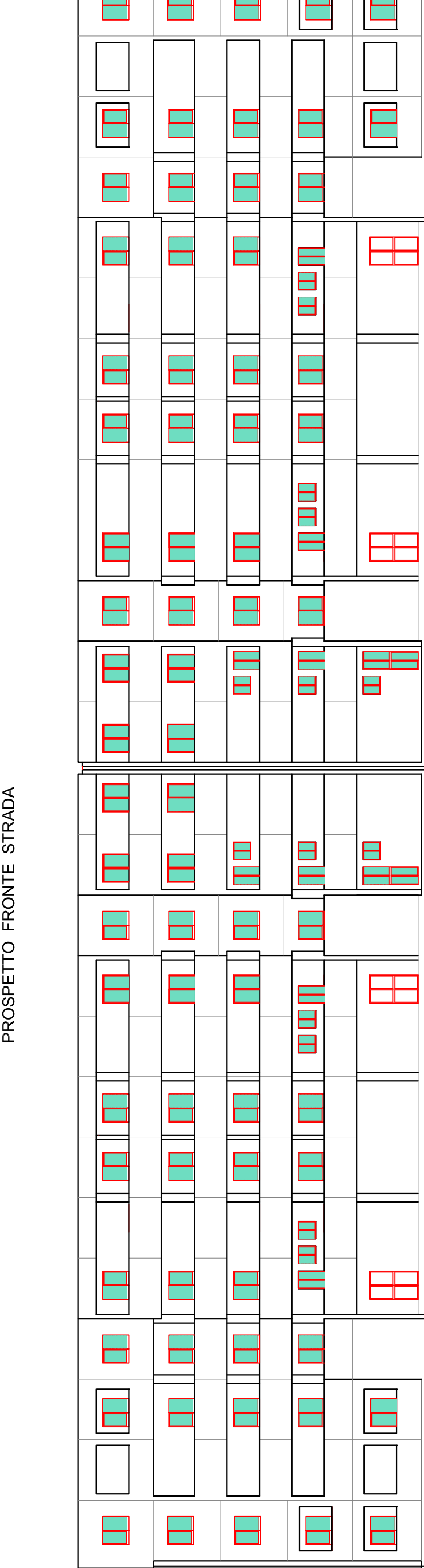
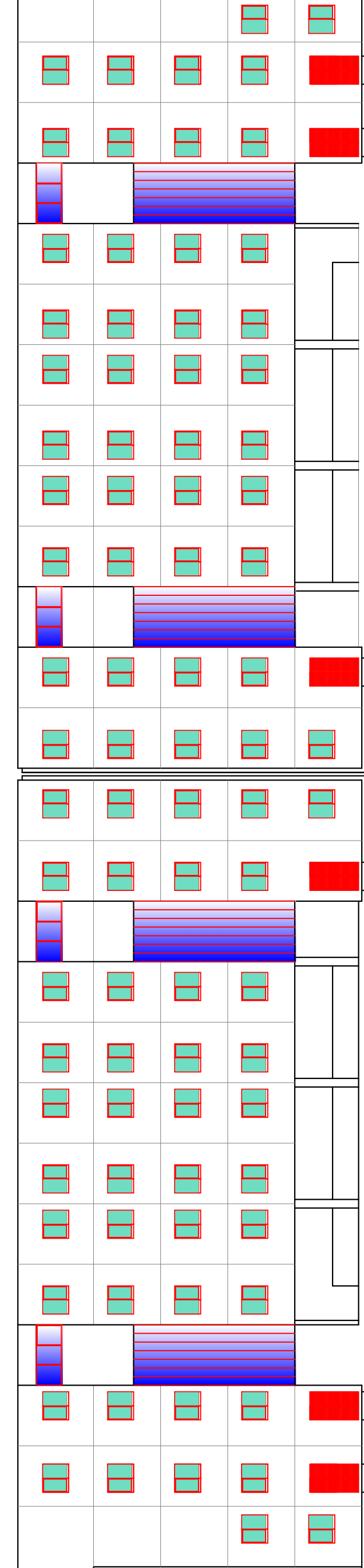
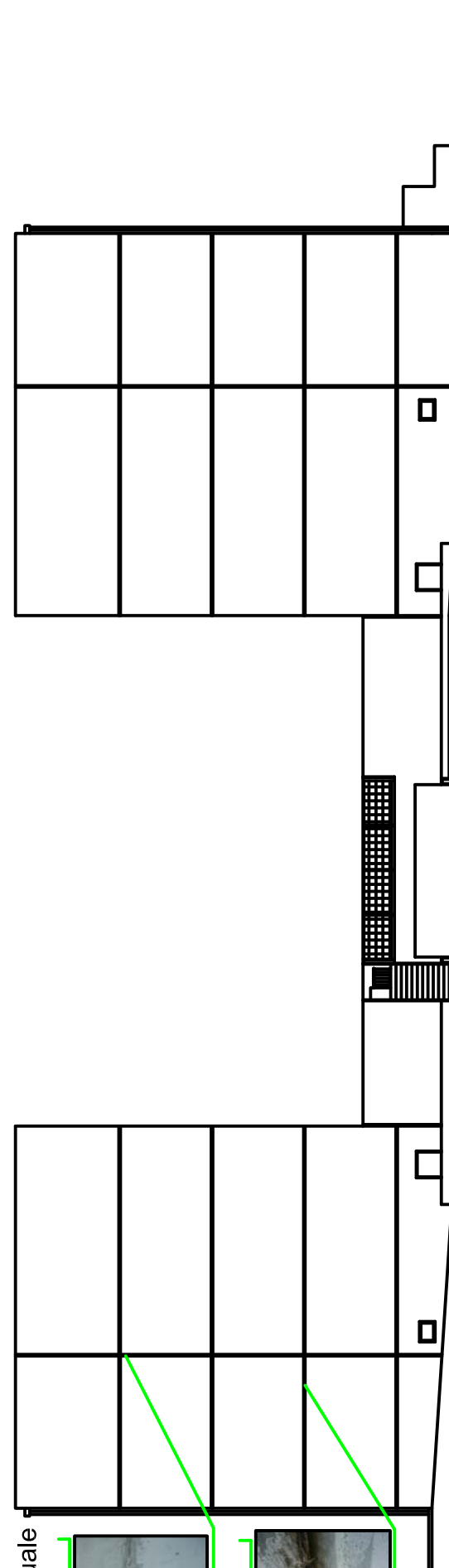
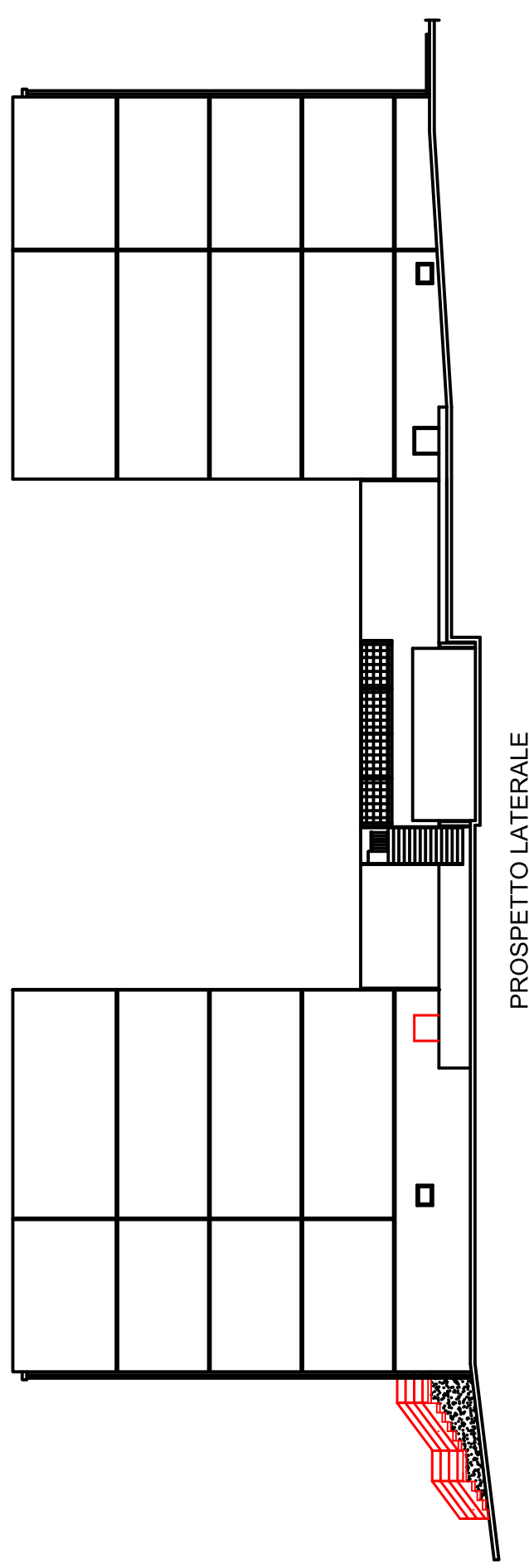
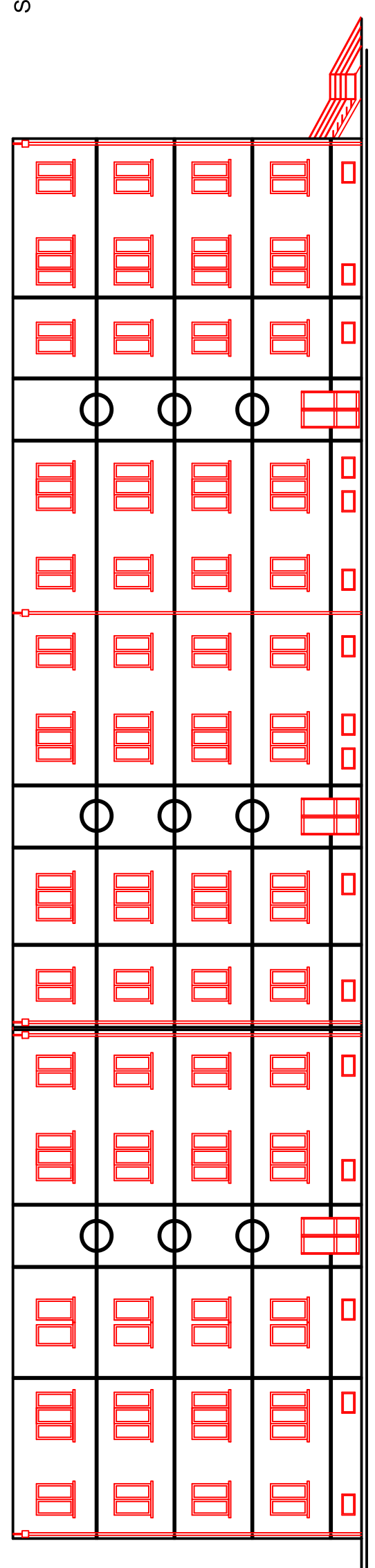
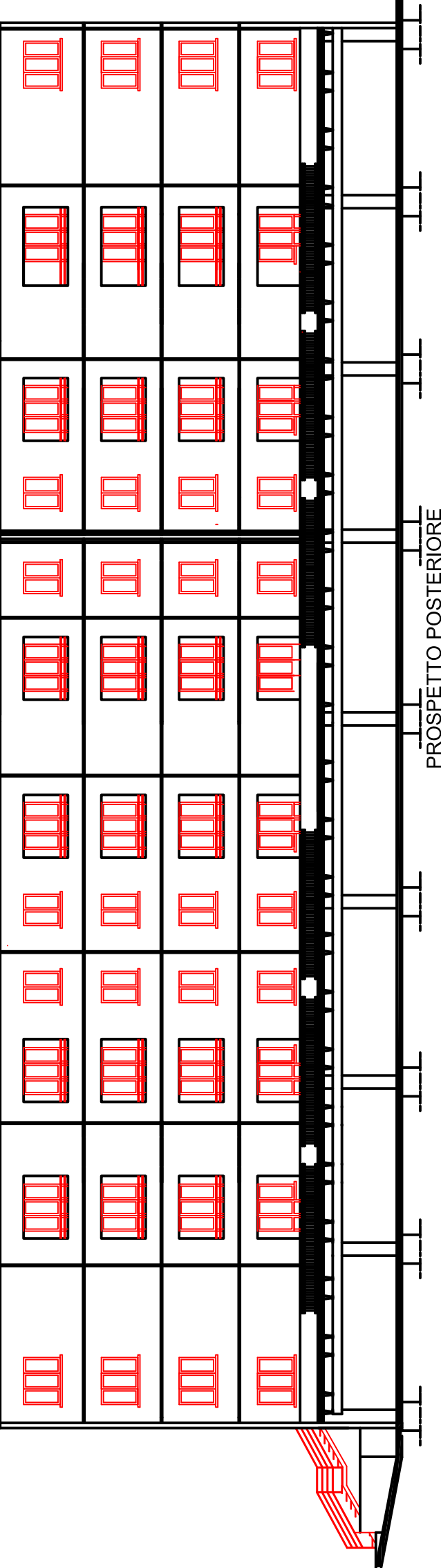

**Comune di Pozzuoli**  
 Città Metropolitana di Napoli  
 Direzione 4<sup>a</sup> Lavori Pubblici e Patrimonio

**Piano Triennale OO.PP. 2015/2017 - Annualità 2015**

OGGETTO  
**Accordo quadro per lavori di adeguamento degli immobili Edilizia Residenziale Pubblica, compreso l'eliminazione delle barriere architettoniche presso alcuni alloggi occupati da portatori di handicap. C.U.P.: B84B15000060004**

Finanziamento: mutuo cassa DD.PP. € 3.000.000,00  
 elaborato  
**Prospetti Edifici " Lotto 1, Lotto 1 bis" e 600 Alloggi Situazione Attuale e di Progetto**

Descrizione interventi dei:  
 Lotto 1 Bis, Lotto 2, Lotto 3, Lotto 5, Lotto 6, Lotto 8, Lotto 9, Lotto 10, Lotto 11, Lotto 12, Lotto 15, Lotto 17, Lotto 18, 600 Alloggi, complesso Reghinelle e Case terremoto.

Il Rilevatore e disegnatore sig. **Antiello AVALLONE**  
 I Progettisti geom. **Vincenzo PERILLO**  
 geom. **Giorgio SCHIANO**  
 IL Dirigente e Responsabile del Procedimento dott. ing. **Giuseppina MORRONE**

scala: **1 : 200** tavola N° **3** data: